

RELATÓRIO FOTOGRÁFICO 1ª MEDIÇÃO – REPARAÇÃO, ADAPTAÇÃO E CONSERVAÇÃO DA PRAÇA E CANTEIROS - QUADRA DESCOBERTA DO CENOS- no Município de SantaLuz - BA.

DATA	MUNICÍPIO	EMPREENDIMENTO
31/08/2024	Santaluz	Reparação, Adaptação e Conservação da Praça e Canteiros - Quadra Descoberta Do Cenos



Foto 01 - LIMPEZA MANUAL



Ivan Rodrigo Ferreira de Almeida
Representante Legal
Global Materias, Servicos e
Manutencao LTDA

Evaldo Almeida Moraes
Engenheiro Civil
RNP 051417303-3



Foto 02 – ALAMBRADO PARA QUADRA POLIESPORTIVA, ESTRUTURADO POR TUBOS DE ACO GALVANIZADO, (MONTANTES COM DIAMETRO 2", TRAVESSAS E ESCORAS COM DIÂMETRO 1 ¼), COM TELA DE ARAME GALVANIZADO, FIO 10 BWG E MALHA QUADRADA 5X5CM (EXCETO MURETA). AF_03/2021

DATA	MUNICÍPIO	EMPREENDIMENTO
31/08/2024	Santaluz	Reparação, Adaptação e Conservação da Praça e Canteiros - Quadra Descoberta Do Cenos



Foto 03- Traves oficial para futebol de salão 3x2m em aço galv.3", com requadro e redes de polietileno fio 4mm (conjunto p/futsal)



Foto 04 - Estrutura metálica fixa, p/ tabela em aço com aro e cesta p/ basquete, padrão oficial, em tubo galvanizado d=5" - instalada

DATA	MUNICÍPIO	EMPREENDIMENTO
31/08/2024	Santaluz	Reparação, Adaptação e Conservação da Praça e Canteiros - Quadra Descoberta Do Cenos



Foto 05 - Refletor Slim LED 200W de potência, branco Frio, 6500k, Autovolt, marca G-light ou simila



Foto 06 - Tela de nylon, fio 30-36 (3,6mm), malha 10x10cm

DATA	MUNICÍPIO	EMPREENHIMENTO
31/08/2024	Santaluz	Reparação, Adaptação e Conservação da Praça e Canteiros - Quadra Descuberta Do Cenos

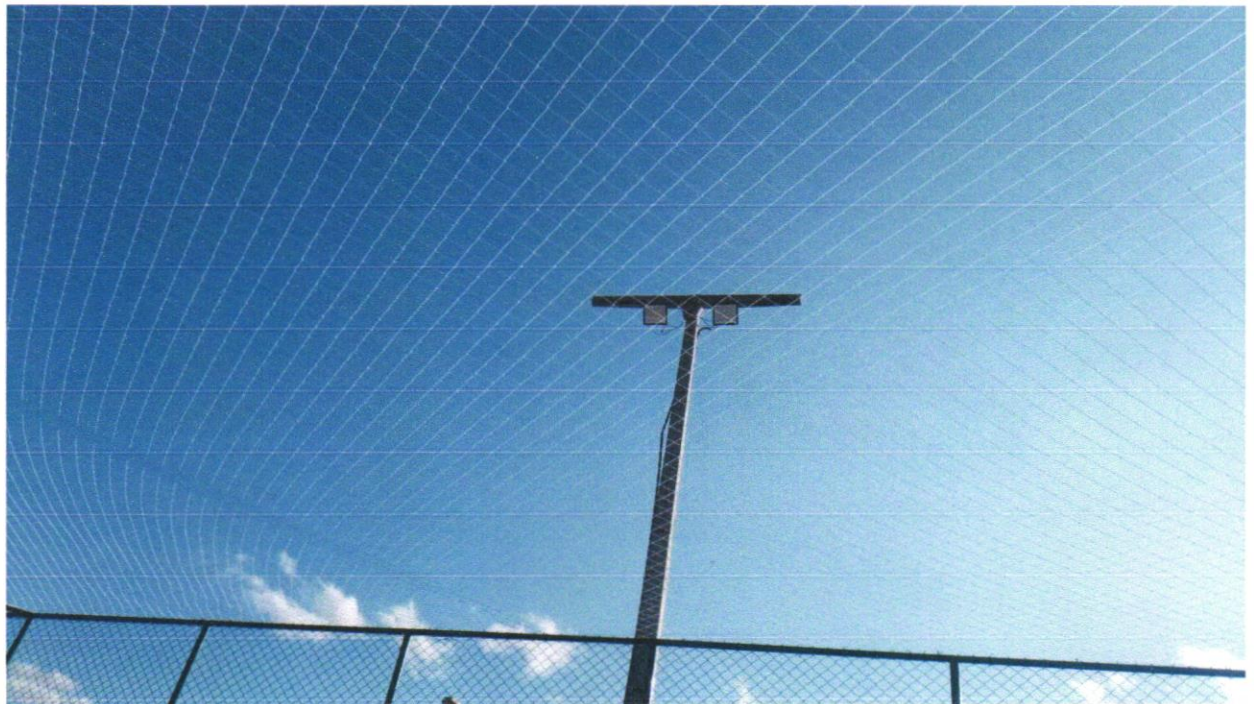

Foto 07 - PINTURA DE PISO COM TINTA ACRÍLICA, APLICAÇÃO MANUAL, 2 DEMÃOS, INCLUSO FUNDO PREPARADOR. AF_05/2021

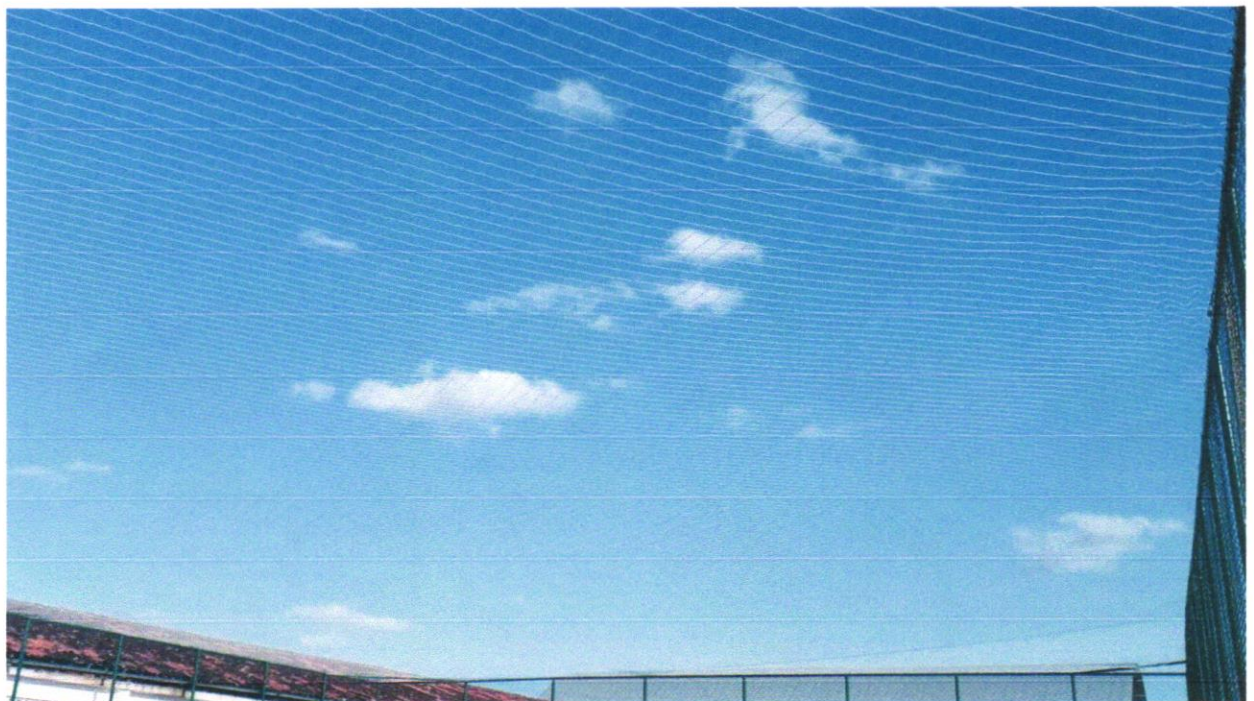

Rodrigo Ferreira de Almeida
Rodrigo Ferreira de Almeida
 Engenheiro Civil
 RNP 051417303-3

Rodrigo Ferreira de Almeida
 van Rodrigo Ferreira de Almeida
 Representante Legal
 Global Materiais, Serviços e
 Manutenção LTDA

Foto 08 – PINTURA DE DEMARCAÇÃO DE VAGA COM TINTA ACRÍLICA, E = 10 CM, APLICAÇÃO MANUAL. AF_05/2021

